

# LA CULTURA CHE INSEGNA 2025 - 2026

PERCORSI DIDATTICI  
LABORATORI  
MUSEI

—



opera  
LABORATORI

[www.operalaboratori.com](http://www.operalaboratori.com)

# 01. ASSISI



# 01. La Rocca di Assisi

## Rocca Maggiore

La visita generale permetterà ai ragazzi di conoscere l'antica fortezza di Assisi, luogo in cui risiederono personaggi storici importanti come il Barbarossa e Federico II. Distrutta nel 1198, fu ricostruita dal cardinale Egidio Albornoz. Si innalza maestosa su di un colle, è chiusa da mura e si compone da tre nuclei costruiti in epoche diverse: il cassero, il più antico, è sormontato dalla torre chiamata mastio e presenta al primo piano una serie di sale; la torre poligonale costruita da Jacopo Piccinino alla metà del 1400 e terminata da Pio II Piccolomini; il bastione circolare a lato dell'ingresso edificato da Paolo III Farnese nel 1535.

### Cosa è incluso:

- Biglietto Rocca Maggiore
- Visita didattica

### Destinatari:

- Infanzia
- Scuola primaria
- Scuola secondaria di I e II grado

### Durata: 1h

*E' possibile la programmazione della didattica tutto l'anno.*

### Partecipanti:

*massimo 30*

### Tariffe 2025/2026:

*Costo: € 5,00 (visita didattica) + € 6,00/4,00 (biglietto Rocca, in base alla presenza o meno di mostre all'interno) + € 1,00 (prenotazione) ad alunno*

*Le scuole dell'Infanzia e le classi I-II-III delle scuole primarie hanno diritto al biglietto gratuito*

*I docenti hanno diritto alla gratuità per i servizi didattici.*

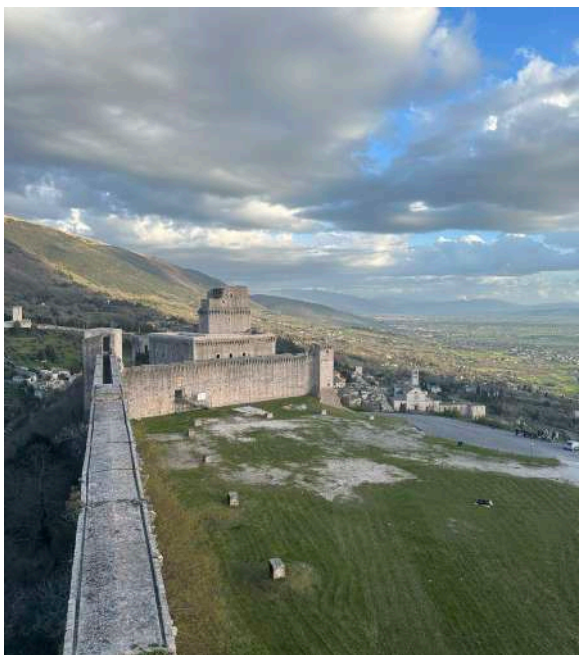

## 02. Un castello da sogno

### *Rocca Maggiore*

La principessa Priscilla e il soldato Rodolfo condurranno i piccoli visitatori alla scoperta del castello attraverso una visita guidata animata. Al termine della spiegazione ai bambini verrà proposto di svolgere una serie di attività legate alla vita dei soldati che vivevano nella fortezza: un mini percorso di addestramento a ostacoli e “acchiappa il nemico”. I bambini dovranno dimostrare la loro abilità e destrezza e a fine attività gli verrà rilasciato un attestato di buon soldato (ma anche da principessa per le giovani donzelle).

#### **Cosa è incluso:**

- *Biglietto Rocca Maggiore*
- *Visita didattica animata*

#### **Destinatari:**

- *Scuola dell'Infanzia*

#### **Durata: 1h**

*E' possibile la programmazione della didattica tutto l'anno.*

#### **Partecipanti:** *massimo 30*

#### **Tariffe 2025/2026:**

*Costo: € 5,00 (visita didattica) + € 1,00 (prenotazione) ad alunno*

*Le scuole dell'Infanzia hanno diritto al biglietto gratuito*

*I docenti hanno diritto alla gratuità per i servizi didattici.*



## 03. Alla scoperta della fortezza medievale *Rocca Maggiore*

L'attività didattica inizierà con una visita guidata della fortezza che porterà i ragazzi alla conoscenza della rocca. L'itinerario partirà dalla piazza d'armi o campo trincerato per poi accedere nel cuore della struttura oltrepassando la torre di guardia; si entrerà nel cassero dominato dall'imponente mastio e percorrendo un lungo camminamento si arriverà alla poligonale. Durante la spiegazione si farà riferimento anche al cibo, alle armi, alle macchine da guerra e agli strumenti musicali usati nel medioevo. L'attività proseguirà con un gioco: i ragazzi divisi in piccole squadre si sfideranno risolvendo indovinelli e rispondendo a domande.

### Cosa è incluso:

- Biglietto Rocca Maggiore
- Visita gioco in movimento

### Destinatari:

- Scuola primaria e scuola secondaria di I grado

### Durata: 1 h e 30'

*E' possibile la programmazione della didattica tutto l'anno.*

### Partecipanti:

*massimo 30*

### Tariffe 2025/2026:

Costo: € 7,00 (visita didattica) + € 6,00/4,00 (biglietto Rocca, in base alla presenza o meno di mostre all'interno) + € 1,00 (prenotazione) ad alunno

*Le classi I-II-III delle scuole primarie hanno diritto al biglietto gratuito*

*I docenti hanno diritto alla gratuità per i servizi didattici.*

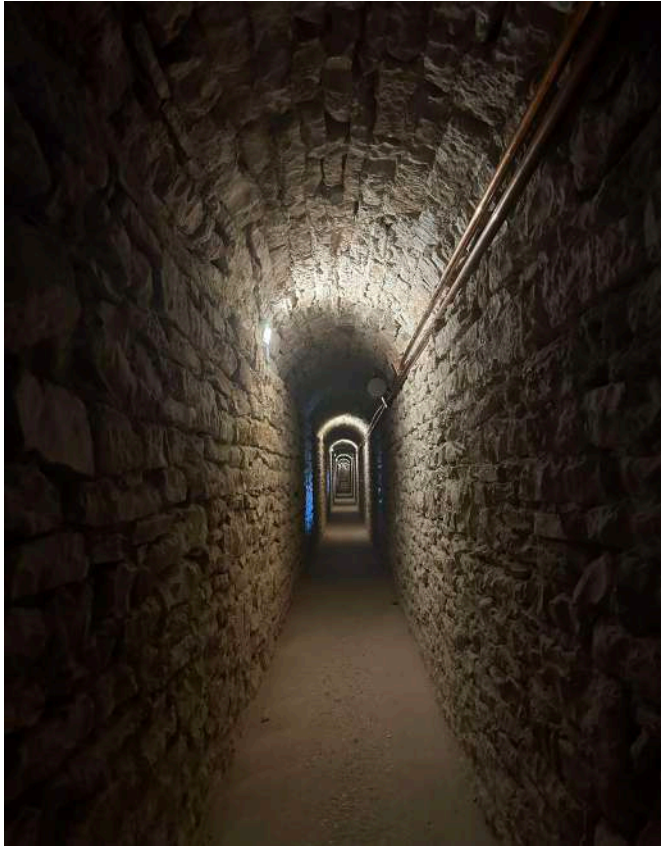

## 04. Assisi Romana

### Foro Romano

Nel centro della città di Assisi, sotto l'odierna piazza del comune, è conservato l'antico foro romano. Il forum è la piazza centrale di una città romana, dove si svolgono le attività politiche, economiche e religiose.

L'operatore, grazie ai resti monumentali quali il muro di terrazzamento e la pavimentazione in travertino, il tribunal, il basamento di un tetrastilo e il porticato con tabernae, insieme a supporti audiovisivi, illustrerà agli studenti com'era edificata la città ai tempi dei romani e, attraverso i reperti ritrovati nel territorio esposti lungo il percorso, li aiuterà a ricostruire la vita dei cittadini di 2000 anni fa.

#### Cosa è incluso:

- Biglietto Foro Romano
- Visita didattica

#### Destinatari:

- Infanzia
- Scuola primaria
- Scuola secondaria di I e II grado

**Durata:** 45 minuti  
*E' possibile la programmazione della didattica tutto l'anno.*

**Partecipanti:**  
*massimo 30*

**Tariffe 2025/2026:**  
Costo: € 5,00 (visita didattica) + € 3,00 (biglietto Foro) + € 1,00 (prenotazione) ad alunno

*Le scuole dell'Infanzia e le classi I-II-III delle scuole primarie hanno diritto al biglietto gratuito*

*I docenti hanno diritto alla gratuità per i servizi didattici.*



## 05. In fuga dai sotterranei

### Foro Romano

L'antica piazza della città romana di Asisium è, ad oggi, un percorso sotterraneo ricco di fascino e di storia. In questo nuovo format di visita, l'operatore, sfruttando i reperti e le evidenze presenti nel percorso museale, coinvolgerà gli studenti in un gioco, in cui verrà loro chiesto di risolvere alcuni enigmi, che li porterà alla scoperta dell'area archeologica e poi all'uscita.

#### Cosa è incluso:

- Biglietto Foro Romano
- Visita interattiva

#### Destinatari:

- Scuola primaria (classi V)
- Scuola secondaria di I grado

#### Durata: 60/75 minuti

E' possibile la programmazione della didattica tutto l'anno.

#### Partecipanti:

massimo 30

#### Tariffe 2025/2026:

Costo: € 7,00 (visita didattica) + € 3,00 (biglietto Foro) + € 1,00 (prenotazione) ad alunno

*I docenti hanno diritto alla gratuità per i servizi didattici.*



## 06. Assisi Underground

### *Foro Romano, Domus del Larario, Casa di Properzio*

La città di Assisi nasconde, sotto gli edifici medievali e rinascimentali, l'abitato di età romana, l'antica Asisium. Delle numerose evidenze presenti nel centro storico, i nostri musei offrono la possibilità di visitare le aree archeologiche meglio conservate; oltre la piazza di epoca romana, ovvero il forum, gli studenti potranno ammirare, nella domus del Larario e nella cosiddetta Casa di Properzio, ricche pavimentazioni in marmo e a mosaico, e raffinate decorazioni parietali in affresco.

#### Cosa è incluso:

- Biglietto Foro Romano
- Visita didattica

#### Destinatari:

- Scuola primaria
- Scuola secondaria di I e II grado

#### **Durata:** 90/100 minuti

*E' possibile la programmazione della didattica tutto l'anno, orario soggetto a disponibilità della chiesa di Santa Maria Maggiore.*

#### **Partecipanti:**

*massimo 20*

#### **Tariffe 2025/2026:**

*Costo: € 9,00 (visita didattica) + € 3,00 (biglietto Foro) + € 1,00 (prenotazione) ad alunno*

*Le scuole dell'Infanzia e le classi I-II-III delle scuole primarie hanno diritto al biglietto gratuito*

*I docenti hanno diritto alla gratuità per i servizi didattici.*

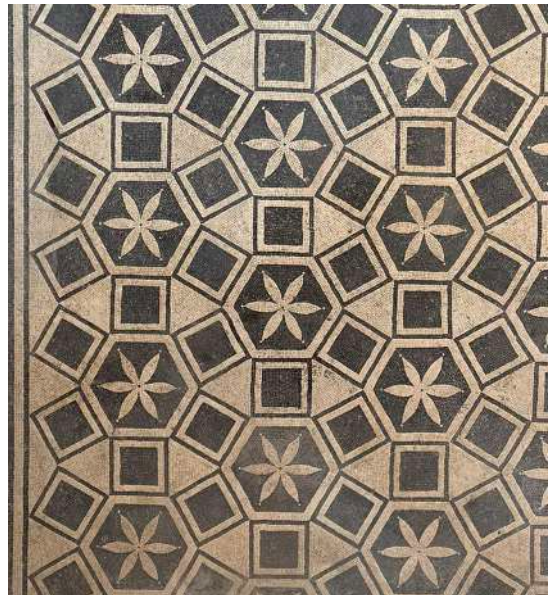

## 07. Visita Underground: i misteri delle domus *Domus del Larario, Casa di Properzio*

Nel corso degli anni il centro storico della città di Assisi ha restituito ai nostri occhi un discreto numero di evidenze di epoca romana; tra queste spiccano due strutture particolarmente interessanti per l'apparato decorativo conservato. La domus del Larario è una casa romana databile tra la fine dell'età repubblicana e la prima età imperiale; mentre la cosiddetta Casa di Properzio è una struttura più complessa che giace al di sotto della chiesa di Santa Maria Maggiore. Entrambe presentano ricche pavimentazioni, a mosaico e marmi pregiati, e pareti affrescate.

### Cosa è incluso:

→ *Visita Interattiva*

### Destinatari:

→ *Scuola primaria*  
→ *Scuola secondaria di I e II grado*

### Durata: 60 minuti

*E' possibile la programmazione della didattica tutto l'anno, orario soggetto a disponibilità della chiesa di Santa Maria Maggiore.*

### Partecipanti:

*massimo 20*

### Tariffe 2025/2026:

*Costo: € 7,00 (visita didattica) + € 1,00 (prenotazione) ad alunno (biglietto incluso)*

*I docenti hanno diritto alla gratuità per i servizi didattici.*



## 08. La Pinacoteca di Palazzo Vallemani *Pinacoteca Comunale*

La Pinacoteca Comunale è ospitata al primo piano di palazzo Vallemani e conserva numerose opere datate tra il XIII e il XVII secolo provenienti da edifici civili e religiosi di Assisi e del territorio circostante. La raccolta fu messa insieme dopo l'Unità d'Italia per evitare la dispersione del patrimonio storico e artistico della città. Le opere principali sono: la Maestà attribuita a Giotto, la Madonna col Bambino della bottega del Perugino, il gonfalone di Niccolò di Liberatore, la Madonna della Misericordia di Tiberio di Assisi, l'Annunciazione di Dono Doni e san Francesco morente benedice la città di Cesare Sermei.

### Cosa è incluso:

- *Biglietto Pinacoteca Comunale*
- *Visita guidata*

### Destinatari:

- *Infanzia*
- *Scuola primaria*
- *Scuola secondaria di I e II grado*

**Durata:** 45 minuti  
*E' possibile la programmazione della didattica tutto l'anno.*

**Partecipanti:**  
*massimo 30*

**Tariffe 2025/2026:**  
*Costo: € 5,00 (visita didattica) + € 2,00 (biglietto Pinacoteca) + € 1,00 (prenotazione) ad alunno*

*Le scuole dell'Infanzia e le classi I-II-III delle scuole primarie hanno diritto al biglietto gratuito*

*I docenti hanno diritto alla gratuità per i servizi didattici.*



## 09. Caccia ai particolari

### *Domus del Larario, Casa di Properzio*

I bambini verranno accolti dal pittore Ottone che racconterà loro alcuni degli aspetti principali delle opere presenti in pinacoteca: la tecnica di esecuzione, i personaggi raffigurati e le emozioni che le immagini esprimono. Dopo aver focalizzato l'attenzione dei bambini su almeno un particolare, Ottone consegnerà ai bambini una serie di immagini che dovranno collocare in corrispondenza dei quadri.

#### Cosa è incluso:

- Biglietto Pinacoteca Comunale
- Visita gioco in movimento

#### Destinatari:

- Scuola dell'infanzia

**Durata:** 45 minuti  
*E' possibile la programmazione della didattica tutto l'anno.*

**Partecipanti:**  
*massimo 30*

**Tariffe 2025/2026:**  
*Costo: € 5,00 (visita didattica) + € 1,00 (prenotazione) ad alunno*

*Le scuole dell'infanzia hanno diritto al biglietto gratuito*

*I docenti hanno diritto alla gratuità per i servizi didattici.*

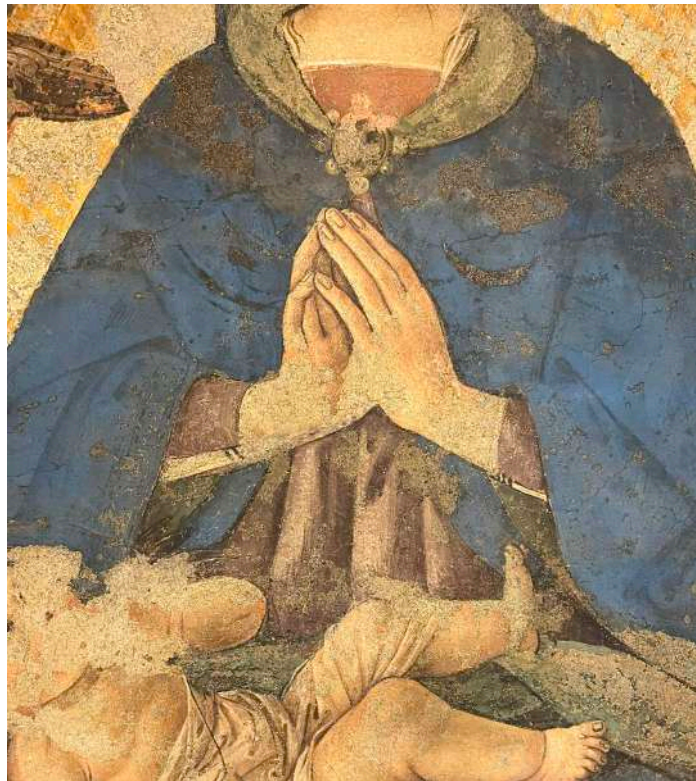

## 10. Particolari nascosti

### *Pinacoteca Comunale*

La visita guidata avvicinerà i ragazzi alle opere presenti nella Pinacoteca Comunale e si incentrerà sulla scoperta delle caratteristiche stilistiche degli artisti, sulle tecniche utilizzate, sui particolari iconografici e sui personaggi raffigurati. Il percorso è una sorta di full immersion nell'arte dal Medioevo al Seicento: si partirà dalla Maestà attribuita a Giotto, per poi proseguire alla sala dedicata a Tiberio di Assisi, a Ottaviano Nelli, a Niccolò di Liberatore, a Dono Doni e a Cesare Sermei. A seguire i ragazzi si dovranno dividere in piccoli gruppi e affrontare una caccia dei particolari nascosti nelle opere e rispondere ad alcune domande.

#### **Cosa è incluso:**

- Biglietto Pinacoteca Comunale
- Visita gioco in movimento

#### **Destinatari:**

- Scuola primaria
- Scuola secondaria di I grado

**Durata:** 60/75 minuti  
*E' possibile la programmazione della didattica tutto l'anno.*

**Partecipanti:**  
*massimo 30*

**Tariffe 2025/2026:**  
*Costo: € 7,00 (visita didattica) + € 2,00 (biglietto Pinacoteca) + € 1,00 (prenotazione) ad alunno*

*Le classi I-II-III delle scuole primarie hanno diritto al biglietto gratuito*

*I docenti hanno diritto alla gratuità per i servizi didattici.*



**opera**  
LABORATORI

**CONTATTI**

+39 0577 246300

+39 055 294883

experience@operalaboratori.com

didatticaassisi@operalaboratori.com

*Seguici su:*

instagram, facebook, twitter

@operalaboratori

[www.operalaboratori.com](http://www.operalaboratori.com)